Biuletyn informacyjny KOKF2010
NR 59

Pykadełko

Sobótka listopad 2019

Fotografie znajdujące się w biuletynie (i wiele innych) znajdziecie w sieci

Spis treści

str.1 Zapowiedzi
str.2 Wrześniowe eskapady
str.4 Przypadkowy konkurs w Jaśle
str.7 Wystawy kolekcjonerskie
str.8 Fajkowy kącik filatelistyczny/Fajka na sztalugach

Ostatni konkurs w roku - Bydgoszcz

Zakończenie Grand Prix 2019

Konkurs w Bydgoszczy jest konkursem wieńczącym tegoroczne zmagania Grand Prix Fajczarzy Polskich. Na chwilę przed zakończeniem GPFP2019 sklasyfikowanych jest 208 osób.

Dobra wiadomość dla Kalisko-Ostrowskiego Klubu Fajki 2010 jest taka, że w pierwszej dziesiątce GPFP2019 jest dwóch członków Klubu. Roman Kalinowski zajmuje w chwili obecnej trzecie miejsce, natomiast prezydent Klubu - Maciej Maciejewski jest na 7 miejscu. Sławek Mielcarek zajmuje 53 lokatę, a Jakub Balcerzak 76.

Od początku prowadzenia GPFP jedynym członkiem KOKF2010, który zawsze zajmował miejsce w pierwszej dziesiątce rywalizacji, był Roman Kalinowski.

Należy przypomnieć, że Grand Prix Fajczarzy Polskich 2019 to już piąta edycja. Pomysłodawcą i inicjatorem GPFP jest prezydent Bydgoskiego Bractwa Fajkowego - Grzegorz Kubiak.

Wrześniowe eskapady

Spontaniczny wyjazd prezydenta KOKF2010 - Macieja Maciejewskiego został zainicjowany telefonem Rysia Konarskiego z Maritime Pipe Club Szczecin.

Dość rzec, że przez kilkudniowy pobyt w kolebce naszej fajki, czyli w Przemyślu, obaj panowie odwiedzali pracownie Mr. Bróg, Tadka Polińskiego i Henryka oraz Mateusza Worobców, uczestniczyli w spotkaniu Przemyskiego Klubu Fajki, czy też W spotkaniu z Eleną - właścicielką Elenpipe i jej mężem Jurkiem. Przez zupełny przypadek, ponieważ Ani Rysiek, ani Maciek tego nie planowali, a jednak wzięli udział w zorganizowanym przez Jasielski Klub Fajki konkursie.

Przemyśl dla wielu z nas - fajczarzy- to miasto magiczne. Możemy tutaj spotkać twórców fajek, zobaczyć ich przy pracy, poznać proces produkcji fajek. Oczywiście jest to też okazja, by u źródła nabyć nowe fajki do zbioru.

Przemyśl to także siedziba jedynego takiego muzeum - Muzeum Dzwonów i Fajek. Maciej odbył rozmowę z Dyrektorem Muzeum Narodowego Ziemi Przemyskiej. Prawdopodobnie rozmowa zaowocuje wystawą podczas kolejnej edycji Święta Fajki.

Spotkanie z członkami Przemyskiego Klubu Fajki, odbyło się u Marka Parola. Pewne propozycje gospodarza przekształciły się w konkretny projekt, o którego efekcie na pewno poinformujemy na stronach “Pykadełka”.

Jak widać, ta spontaniczna wyprawa przyniosła przyjemne z pożytecznym.

m.m.

Przypadkowy konkurs w Jaśle

Konkurs organizowany przez Jasielski Klub Fajki, był oczywiście nieprzypadkowy, dokładnie zaplanowany i świetnie zorganizowany. Przypadkowy, nagły i niespodziewany był dla Ryszarda Konarskiego z MPC Szczecin oraz Macieja Maciejewskiego z Kalisko-Ostrowskiego Klubu Fajki 2010. Ryszard miał zamiar wybrać się w terminie 12-15 września 2019 do Przemyśla. Pomysł podrzucił Maciejowi i po kilku dniach obaj spotkali się w Przemyślu. W czwartek 12 września podczas rozmowy ze Zbyszkiem Bednarczykiem, padł pomysł wspólnego sobotniego wypadu do Jasła, gdzie zaplanowana była druga edycja Jasielskiej Fajki Pokoju.

Po dwóch dniach odwiedzin i spotkań, w sobotni poranek, Rysiek z Maćkiem skorzystali z zaproszenia Zbyszka Bednarczyka oraz załogi Mr. Bróg i pojechali wspólnie do Jasła. Kiedy już “wesoły autobus” dotarł na parking przy restauracji “U Schabińskiej”, była chwila czasu na powitania z przyjaciółmi, którzy znaleźli się tam wcześniej, po czym wszyscy udali się do jasielskiego muzeum, gdzie otwarto wystawę fajek ze zbioru Zbyszka Bednarczyka oraz jego prac plastycznych. Oficjalne otwarcie poprzedziło wystąpienie Zbyszka, który przypomniał

o historii fajki przemyskiej. Uczestnicy wernisażu, a przynajmniej znaczna ich część, przeniosła się do Muzeum Lizaka, gdzie można było poznać historię tej słodkości, jak również sposób jej wyrobu. Część zwiedzających skorzystała z okazji uformowania własnego lizaka.

Sam konkurs przebiegał w wielce przyjacielskiej atmosferze, co nie przeszkodziło liderom Grand Prix Fajczarzy Polskich 2019 powalczyć o dobre miejsca. Pudło zajęli Julian Drabent z Konina, Michał Perczyński z Warszawy i Irek Misiak z Krakowa. Prezydent KOKF2010 - Maciej Maciejewski zajął 15 miejsce wśród 37 sklasyfikowanych uczestników. Ciekawostką może być fakt, że aż 19 startujących to osoby z zagranicy oraz niezrzeszone. Przypomnę, że Klub z Jasła nie jest zrzeszony w RPKF.

Luźna atmosfera udzielała się wszystkim, tak gospodarzom, jak i przybyłym do Jasła gościom. Na pewno na ten świetny humor miała wpływ doskonała kuchnia serwowana w restauracji “U Schabińskiej”. Na tyle znakomita, by w głowach Ryśka i Maćka powstał pomysł, odwiedzenia tego miejsca przed przyszłorocznym Świętem Fajki w Przemyślu. Poza tym jak zwykle fajczarze przywieźli ze sobą dobra wszelakie, którymi chętnie się dzielili i wymieniali (oczywiście nie tylko tytoniem). Po zakończeniu części oficjalnej, rozpoczął się bankiet z muzyką. Uzależnieni od transportu (dziękujemy Mateusz “Matys” Worobiec) wracaliśmy z Jasła do Przemyśla w doskonałych nastrojach, wspominając właśnie mijający dzień. Sobotnie spotkanie w Jaśle było zwieńczeniem wyprawy Ryśka i Maćka. Warto organizować wypady do fajkarzy, fajczarzy. Warto bowiem dbać o nasze wspólne kontakty nie tylko korzystając z telefonu czy innych mediów, ale również mieć tę możliwość uściśnięcia dłoni czy wykonania tradycyjnego “miśka”.

m.m.

Wystawy kolekcjonerskie

Od kilku lat prezydent Kalisko-Ostrowskiego Klubu Faji 2010 - Maciej Maciejewski uczestniczy w zorganizowanych w regionie wystawach, skupiających miedzy innymi kolekcjonerów i pasjonatów. W tym roku podczas wystaw Kaliszu, Ostrowie Wielkopolskim i Opatówku, Maciej prezentował historię fajki, nie tylko tej, która przyszła do Europy wraz z tytoniem. Dostosowując się do tematu historii, kolekcjoner występował w odpowiednim przebraniu, które same w sobie wzbudzało zainteresowanie.

Na 2020 rok Maciej już został zaproszony do wzięcia udziału w kilku imprezach: Gołuchów - wystawa automobilowa, Kalisz - Święto Ulicy Niecałej, Ostrów Wlkp. - Dzień Kolekcjonera, Opatówek oraz Pleszew - spotkania kolekcjonerskie, Nowe Skalmierzyce - wystawa modelarsko-pasjonacka. Poza tym prawdopodobnie Maciej będzie miał okazję prezentacji Kalisko-Ostrowskiego Klubu Fajki 2010, podczas imprezy organizowanej przez Centrum Organizacji Pozarządowych w Kaliszu. Jeżeli imprezy nie będą się zazębiały, nie będą kolidowały z imprezami fajczarskimi, będzie to pracowity rok.

m.m.

Fajkowy kącik filatelistyczny

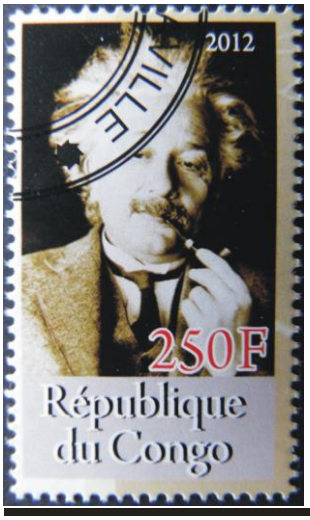

Znaczek pocztowy wydany przez Republikę Conga w 2012 roku. Seria Albert Einstein. Numer katalogu Michel: brak.

Alberta Einsteina przedstawiać nie trzeba. Jego podobizna jest częstym motywem znaczków pocztowych wydawanych przez kraje całego Świata. Część znaczków jest nieskatalogowana, przez co nie uznawana przez filatelistów. Są to wydania mające podreperować budżet państwa.

Fajka na sztalugach

Obraz “The Hideout” namalowany przez Davida Gilmoura Blythe’a (1815-1865). Amerykański, wędrowny portrecista, poeta, uznawany za najciekawszego malarza pierwszej połowy XIX wieku regionu Pittsburgha.

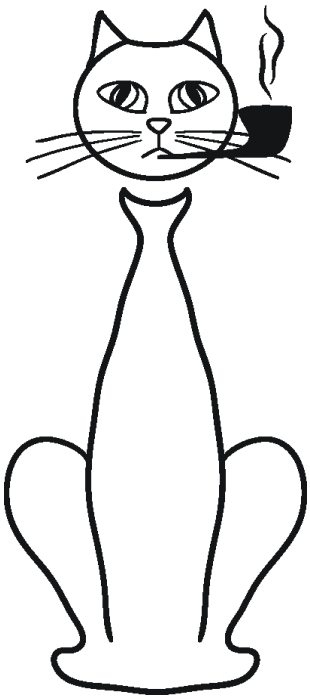

KOKF 2010

Nakład własny MM

Kontakt:
e-mail: maciej.faja.maciejewski@wp.pl
tel. 668-698-376